

PROPÓSITO

Esta guía le proporcionará los pasos necesarios para agregar/incluir a estudiantes a la cuenta de padres de familia/tutor legal para que tenga acceso y pueda darles seguimiento a los datos del estudiante.

ANTES DE EMPEZAR

- Debe tener una cuenta establecida en el Portal para padres. (Consulte con la Guía para establecer una cuenta en el Portal para padres.)
- Debe saber el Número de identificación del Distrito del estudiante. (Puede encontrar este número en la boleta de calificaciones, el expediente escolar de su estudiante o puede entrar en contacto con la escuela de su estudiante.)
- Debe solicitar un Número de Identificación Estudiantil (PIN) para cada estudiante en particular en la escuela a la que asiste cada estudiante. (Consulte con la carta que se envió a casa que incluyó esta información o visite la escuela a la que asistencia cada niño.)

INGRESAR AL SISTEMA

Paso 1: Ingrese <https://parentportal.lausd.net>

Paso 2: Hacer clic en "Ingresar Inscribirse".



Paso 3: Hacer clic en **Ingreso**

de padres.

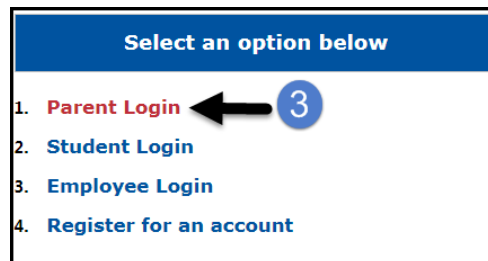

Paso 4: El **nombre del usuario** es el correo electrónico que ingresó para inscribirse para una cuenta.

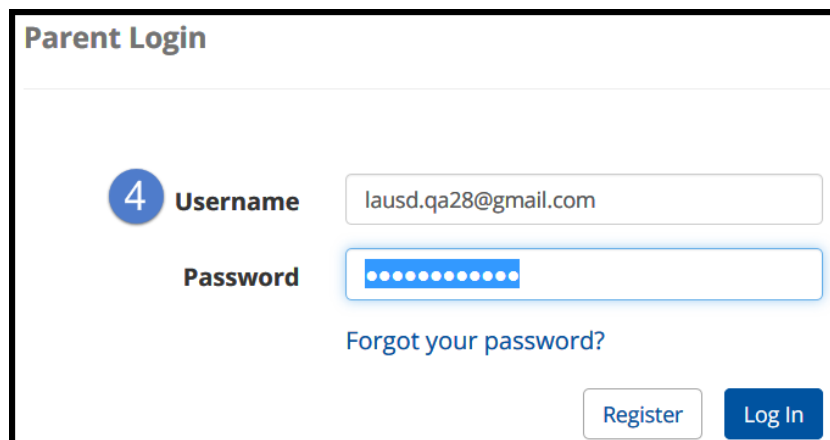

Parent Login

4 Username

Password

[Forgot your password?](#)

PROCEDIMIENTO

AGREGAR UN ESTUDIANTE

Paso 5: En la sección de Mis estudiantes, haga clic en **Agregar un estudiante**.

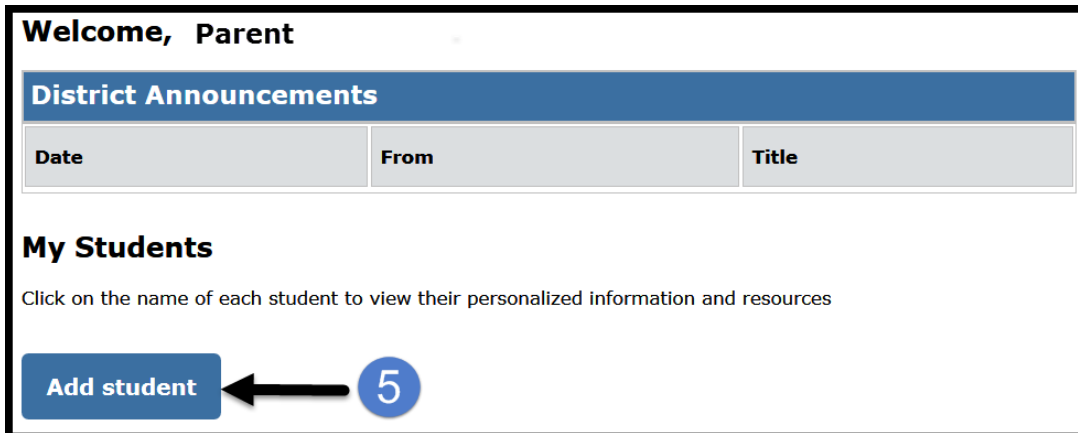

Paso 6: Ingrese todo espacio que sea requerido: **El número de identificación del estudiante de LAUSD, la fecha de nacimiento del estudiante, el PIN, e ingrese la clave de la imagen o del audio.**

Paso 7: Hacer clic en **Agregar estudiante**.

Paso 8: Si la información del padre y la información extraída son correctas, haga clic en **Terminar**.

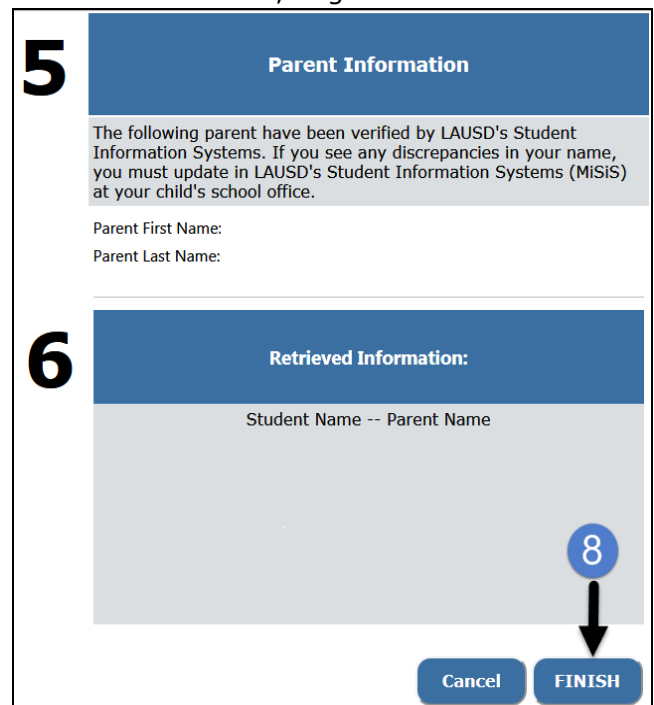
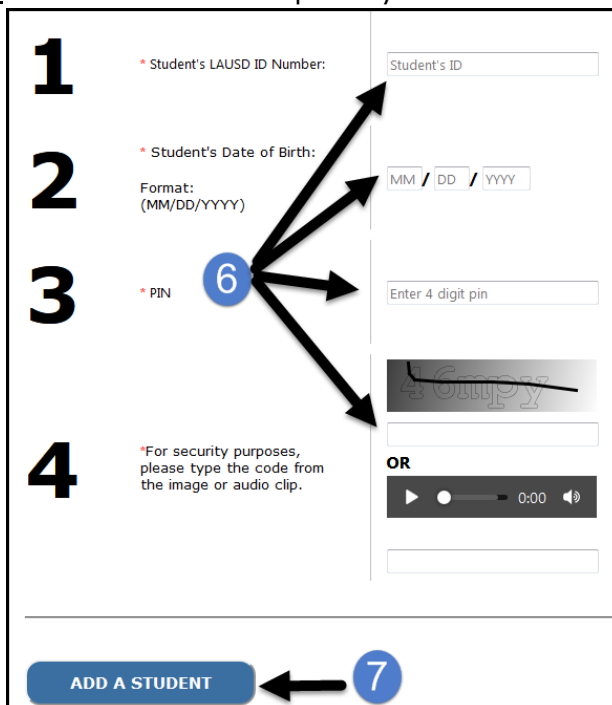

Verá una lista de todos los estudiantes que agregó a su cuenta.

My Students

Click on the name of each student to view their personalized information and resources

Add student

Student Name	Student ID	School	Grade	Enrollment Status	Remove	Verified
Student 1		San Jose Street Elementary	1	Y	Remove	Y

NOTA: Se puede agregar un máximo de cuatro (4) estudiantes a una cuenta. Si intenta agregar más estudiantes, aparecerá un mensaje que indica un error y lo dirigirá a la oficina principal de la escuela a la que asiste el estudiante.

Español
 PASSport Student Retrieval

The number of students that can be associated to an account has been reached. In order to add more students to this account, please visit the main office of the student's school for assistance.

Instructions:

- 1 Provide the requested information below and click "ADD A STUDENT".
- 2 Click on "FINISH" to finish selecting your student.

Please click [here](#) for help.

1 * Student's LAUSD ID Number:

2 * Student's Date of Birth: Format: (MM/DD/YYYY)

3 * PIN:

4 *For security purposes, please type the code from the image or audio clip. OR

5 Parent Information

6 Retrieved Information: Student Name -- Parent Name

ADD A STUDENT [Cancel](#) [FIN](#)

Español
 PASSport Student Retrieval

The number of students that can be associated to an account has been reached. In order to add more students to this account, please visit the main office of the student's school for assistance.